

CALIDAD SANITARIA DE BIENES Y SERVICIOS

ENERO – MARZO 2015

ESTABLECIMIENTO	PADRON	VERIFICACIONES		% DE CUMPLIMIENTO			MEDIDA DE SEGURIDAD			SANCIONES			MUESTRAS			DICTAMEN		MEDIDAS DE SEGURIDAD			SANCIONES		
		INFOR.	SANITARIA	< 80%	79 Y 60%	60 Y >	S	A	D	AM	M	C	DN	FN	S	A	D	AM	M	C			
Aguas Purificadas	291	67	289	319	25	12	15							712	559	153	9						
Hielo	29	3	11	14										36	25	11							
Leche	5		6	6										24	22	2							
Derivados lácteos	93	11	33	44										86	55	31							
Pescaderías	161	32	107	139										176	143	33							
Marisquerías	265	16	126	142										111	74	37							
Restaurantes	2725	17	77	91	3		1							70	52	18							
Cocinas Económicas	129	10	18	28										16	10	6							
Loncherías,	250	1	25	26										29	21	8							
Taquerías/Birrierías	45	11	34	45										97	60	37							
Fondas	73	0	25	25										55	43	12							
Cocinas hospitales	15	0	2	2										0	0	0							
Pollo asado y rostizado	53	4	10	14										5	2	3							
Abarrotos/Minisúper	1377	8	26	34						3				19	17	2							
Tortillerías	628	2	27	29			1																
Tostadas y frituras	23	0	3	3																			
Escuelas	790	0	4	4																			
Tiendas departamentales	25	1	11	12										31	26	5							
Bebidas, aguas frescas, Paleta, Nieves	181		7	7										4	2	2							
Panaderías/Pastelerías	266	1	12	13																			
Rastros/ Mataderos	19	3	3	6										17	15	2							
Carnicerías	649	29	62	91										96	76	20							
Otros	839	323	170	493										265	240	25							
Total	9195	539	1088	1587	28	12	17	0	3					1849	1442	407	9						

Fuente: FORMATOS COFEPRIS (AL1, AL2, AL3 y AL4) e Informe Interno Mensual de Programas Especiales.

DN Dentro de Norma **FN** Fuera de Norma **S** Suspensiones **A** Aseguramientos **D** Destrucción **AM** Amonestaciones **M** Multa **C** Clausura

CALIDAD SANITARIA DE BIENES Y SERVICIOS

ASPECTOS RELEVANTES:

- Se llevó a cabo operativo de vigilancia sanitaria de plantas purificadoras de agua y hielo, realizándose 370 verificaciones sanitarias; así como también se tomaron 748 muestras de las cuales 164 resultaron fuera de especificaciones sanitarias, aplicándose 24 medidas de seguridad consistente en suspensión total temporal de trabajos y servicios; 9 por encontrar producto contaminado y 15 por no contar con las instalaciones adecuadas para sus servicios.
- Se aplicó medida de seguridad consistente en suspensión total temporal de trabajos y servicios a tortillería por no contar con las instalaciones adecuadas para sus servicios.
- Se realizaron 3 destrucciones por la cantidad de 4272.68kg. de productos tales como: frijol en lata, mermelada, galletas, azúcar, leche en polvo, bebidas sabor chocolate, dichos productos se destruyeron en almacenes DICONSA por encontrarse en mal estado y/o caducado.
- Se aplicó una medida de seguridad consistente en suspensión total temporal de trabajos y servicios a restaurante de pescados y mariscos; ya que las instalaciones representaban un riesgo a la salud.

REGULACION DE LOS SERVICIOS DE SALUD

VERIFICACIONES REALIZADAS DURANTE EL PERIODO ENERO – MARZO 2015

MESES	ENERO	FEBRERO	MARZO	AVANCE TRIMESTRAL
Logro mensual	1	34	31	66

Verificación a Clínicas, Hospitales, Consultorios, Laboratorios, Ambulancias, Crematorios, etc. La meta anual de verificaciones es de 594, con un avance anual de 11%.

**VERIFICACIONES A ESTABLECIMIENTOS DE ATENCION MÉDICA
TRIMESTRE ENERO – MARZO 2015**

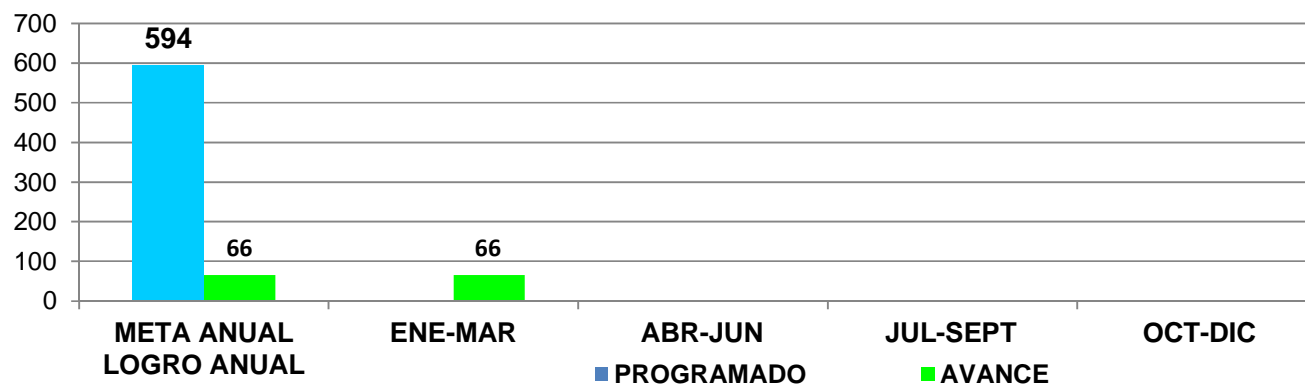

ASPECTOS RELEVANTES: Se realizaron verificaciones a Establecimientos de Atención médica, con especial atención a Unidades hospitalarias para el programa de Muerte Materna, para asegurar la atención preferente y de calidad para eventos obstétricos. Igualmente, se sigue con el programa de vigilancia a Consultorios Anexos a Farmacias, y se inició la vigilancia a establecimientos de control de peso, clínicas estéticas y de cirugía reconstructiva.

SALUD AMBIENTAL

ENERO – MARZO 2015

VIGILANCIA SANITARIA A ESTABLECIMIENTOS DE ALTO RIESGO

Actividades Establecimientos	Padrón	Establecimientos		Dictámenes				
		Programados	Verificados	Dentro De Norma	% D/N	Fuera De Norma	% F/N	En Tramite
Distribuidoras de Agroquímicos	125	45	45	19	42	14	31	3
Aplicadoras de Agroquímicos y Plaguicidas	41							
Establecimientos de Rayos X	105	3	3	1	33	2	67	0
Establecimientos Libres de Humo de Tabaco	0	90	295					
Unidades de Atención Médica generadoras de RPBI.	474	14	14	8	57	6	43	
TOTAL	735	152	357	28	53	22	42	3

D/N Dentro de Norma, F/N Fuera de Norma.

* **NOTA LAS VISITAS DE HUMO DE TABACO SON ENCAMINADAS A FOMENTO SANITARIO Y ENTREGA DE MATERIAL DE FOMENTO SANITARIO, por lo que no se genera un dictamen.**

9 verificaciones a establecimientos que comercializan plaguicidas fueron informativas, estas no generan dictamen

NIVELES DE CLORACION

La Dirección de Regulación Sanitaria comprometida con la preservación de la Salud, durante el año 2015, continúa con la Vigilancia de la Calidad del Agua que proporciona cada uno de los 20 municipios del Estado a su población.

Los Municipios que mostraron *Niveles de Cloración del 59% o inferiores* y que representan el más alto riesgo para contraer enfermedades diarreicas son:

HUAJICORI	58%	DEL NAYAR	58%	SAN BLAS	57%
SANTA MA DEL ORO	54%	LA YESCA	28%		

6 Municipios mostraron *Niveles de Cloración del (60% al 79 %)*, en orden decreciente se mencionan a continuación:

TUXPAN	77%	COMPOSTELA	75%
JALA	71%	ROSAMORADA	71%
SANTIAGO IXC	67%	SAN PEDRO LAG	66%

9 *Municipios que mejor cloran el agua (80 % y más)*, sobresalen:

RUIZ	100%	IXTLAN DEL RIO	99%	XALISCO	99%
BAHIA DE BANDERAS	98%	TECUALA	89%	AHUACATLAN	87%
TEPIC	87%	AMATLAN DE C	86%	ACAPONETA	83%

MONITOREO DE AGUAS AMBIENTALES

Durante los meses de Ene-Mar 2015, se han realizado 28 **Monitoreos de Aguas Ambientales**, reportándose 8 **muestras positivas**, que representa el 29% y 5 **municipios positivos a Vibrio cholerae NO:01**.

SAN BLAS	ROSAMORADA
TEPIC	TUXPAN
SANTIAGO IXC	

MONITOREO DE AGUAS BLANCAS

Durante los meses de Enero – Marzo 2015, se han realizado 341 **Monitoreos de Aguas Blancas**, reportándose 180 **muestras positivas**, que representa un 53% y 14 **municipios contaminados con Mesofílicos y Coliformes**:

LA YESCA	TUXPAN
AHUACATLAN	TECUALA
AMATLAN DE CAÑAS	SAN BLAS
BAHIA DE BANDERAS	SANTIAGO IXCUINTLA
COMPOSTELA	IXTLAN DEL RIO
TEPIC	ROSAMORADA
SANTA MARIA DEL ORO	SAN PEDRO LAGUNILLAS

MONITOREO DE AGUAS NEGRAS

Se practicaron: 180 **Monitoreos de Aguas Negras**, 97 muestras positivas, que representa 54% y 12 municipios Positivos a Vibrio Cholerae NO:O1.

TUXPAN	ROSAMORADA	ACAPONETA
TECUALA	BAHIA DE BANDERAS	COMPOSTELA
AMATLAN DE CAÑAS	IXTLAN DEL RIO	JALA
AHUACATLAN	TEPIC	SAN BLAS

TOXICOLOGIA

Las Intoxicaciones por Plaguicidas que se registraron en la entidad por el Sistema Estatal de Salud durante los meses de Enero - Marzo 2015, se esquematiza en la siguiente tabla por Municipio.

MUNICIPIO	CASOS DE INTOXICACION
Acaponeta	7
Ahuacatlán	0
Amatlán de Cañas	0
Compostela	0
Huajicori	0
Ixtlán del Río	1
Jala	0
Xalisco	0
El Nayar	1
Rosamorada	0
Ruíz	0
San Blas	2
San Pedro Lagunillas	1
Santa María del Oro	0
Santiago Ixcuintla	12
Tecuala	30
Tepic	6
Tuxpan	21
La Yesca	0
Bahía de Banderas	0
TOTAL	81

INTOXICACIONES POR GRUPO ETAREO

El grupo etáreo más afectado es el de 25 a 44 años de edad, con 42 casos lo que representa un 51% del total de casos reportados durante los meses de Enero a Marzo del 2015; la Jurisdicción III presenta 70 casos lo que representa el 86 % de caso de intoxicación por plaguicidas.

INTOXICACIONES POR GRUPO ETAREO TRIMESTRE ENERO – MARZO 2015

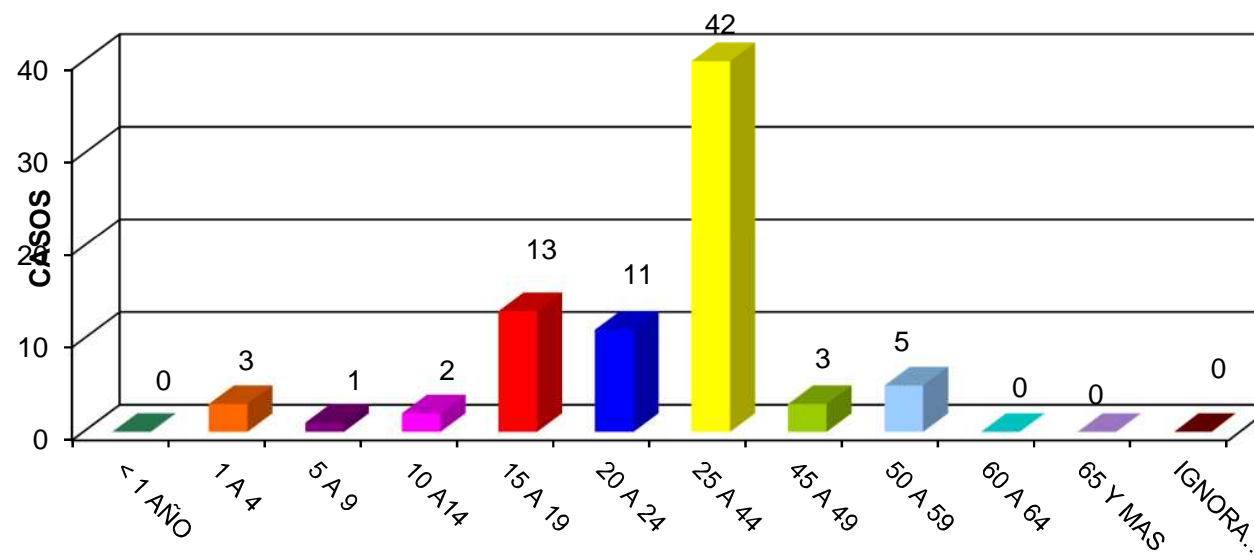

Durante las Semanas Epidemiológicas 1 a la 11, que comprende del 6 de Enero al 21 de Marzo del 2015 se reportaron 81 casos de Intoxicación por Plaguicidas, con una tasa de 0.74 por 10,000 habitantes. El municipio con más casos fue Tecuala con 30 casos con una tasa de 7.5, le siguen el municipio de Tuxpan con 21 casos y una tasa de 7 por 10,000 hab; los grupos de edad más afectados por intoxicaciones por plaguicidas son los de 25-44 años con 42 casos.

SALUD AMBIENTAL

ENERO – MARZO 2015

ASPECTOS RELEVANTES:

ASEGURAMIENTOS Y MEDIDAS DE SEGURIDAD

- Se realiza medida de seguridad consistente en aseguramiento de producto 1 frasco de 1 lt. STIMPLANT, sin registro.
- Se aplica medida de seguridad consistente en aseguramiento de producto caducado.
- Se realiza liberación de 0.70 kg de producto, así como 25.25 lt. de producto

FOMENTO SANITARIO

- Se imparten 7 pláticas de fomento sanitario sobre buen uso y manejo de plaguicidas, informando a 8 personas.
- Se imparten 8 pláticas de fomento sanitario sobre el buen uso y manejo informando a 10 personas.
- Se imparten 4 pláticas de fomento sanitario sobre buen uso y manejo de plaguicidas, informando a 4 personas.

REUNIONES DE SANEAMIENTO BASICO

- Se han realizado 3 reuniones ordinarias de Saneamiento Básico, en las cuales se han generado 18 acuerdos 10 de ellos están cumplidos, teniendo un avance del 56% de cumplimiento.

INSUMOS PARA LA SALUD

ENERO – MARZO 2015 VIGILANCIA SANITARIA A ESTABLECIMIENTOS DEDICADOS A LA VENTA Y SUMINISTRO DE MEDICAMENTOS

CONCEPTO	PADRON	PROGRAMADO	VERIFICACIONES REALIZADAS	DICTAMEN		DICTÁMENES PENDIENTES
				D/N	F/N	
Farmacias	1,022	235	181	36	145	0
Boticas	9					
Droguerías	7					
Homeopática	8					
Almacenes de depósito	13					
TOTAL	1,059	235	181	36	145	0
%			77	20	80*	0

*Del 80% que se maneja como fuera de norma en los establecimientos de venta de medicamentos son las siguientes observaciones: no cuentan con libro de control de antibióticos, no cuentan con programa de capacitación, no cuentan con comprobante de fumigación , etc.

ACCIONES	NUMERO
Amonestaciones	0
Suspensión	5
Aseguramiento	29
Destrucción	0
Revoc. de lic. sanit.	0

INSUMOS PARA LA SALUD

**TOTAL DE TRAMITES RECIBIDOS
PERIODO DE ENERO – MARZO 2015**

TRAMITES	NUMERO
Licencias Sanitarias	6
Avisos de Responsable Sanitario	9
Avisos de Funcionamiento	17
Libros de Control de Psicotr3picos	21
Etiquetas para Recetarios de Narc3ticos	3
Avisos de Previsi3n de Estupefacientes	3
Autorizaci3n para prescribir Estupefacientes	0

**RECETAS DE PSICOTROPICOS ASEGURADAS (Por grupo, en balance realizado
en verificaci3n) EN EL
PERIODO DE ENERO – MARZO 2015**

GRUPO	NUMERO	PORCENTAJE
I	150	.5
II	27,988	90.4
III	2,834	9.1
TOTAL	30,972	100

INSUMOS PARA LA SALUD

RECETAS DE PSICOTROPICOS ASEGURADAS (Por médico en balance realizado en verificación) EN EL PERIODO DE ENERO – MARZO 2015

MEDICOS	NUMERO	PORCENTAJE
Generales	17,249	56
Especialistas	13,723	44
TOTAL	30,972	100

RECETAS DE ANTIBIOTICOS ASEGURADAS (Por médico en balance realizado en verificación) EN EL PERIODO DE ENERO – MARZO 2015

MEDICOS	NUMERO	PORCENTAJE
Generales	4,786	81
Especialistas	1,087	19
TOTAL	5,873	100

INSUMOS PARA LA SALUD

FARMACOVIGILANCIA	
Notificaciones RAM recibidas en el segundo trimestre	24
Enviadas al Centro Nacional de Farmacovigilancia	24

RAM (Reacciones Adversas a Medicamentos)

CONTROL SANITARIO DE LA PUBLICIDAD

ENERO – MARZO 2015

El Control Sanitario de la Publicidad tiene por objeto reglamentar y vigilar la publicidad en los diversos medios de comunicación (Radio, televisión, prensa e impresos) de Productos, Servicios y Actividades relacionadas con la Salud Humana, y evitar con ello, que se engañe o cometa fraude en perjuicio de la salud y economía de la población.

Para mejorar los mecanismos de Control y Vigilancia de la Publicidad, la Secretaría de Salud Federal descentralizó a los estados, los siguientes rubros: Prestación de Servicios de Salud, Equipos Médicos y Servicios y Procedimientos de Embellecimiento.

Con el propósito de evitar que a través de la publicidad se engañe a los ciudadanos Nayaritas, con la oferta de productos o servicios a los que se atribuyen propiedades curativas milagrosas, y que de acuerdo con los procedimientos técnico científicos no es posible comprobar dichas propiedades, la Dirección de Regulación Sanitaria, a través del Responsable Estatal de la Publicidad, realizaron durante el período que se informa las siguientes actividades:

Durante los meses de Enero – Marzo 2015, se realizaron en el Estado, las siguientes actividades.

ACTIVIDADES	NUMERO
Monitoreo de Productos o Servicios	58
Guías de coadyuvancia federal	5
Permisos de Publicidad Tramitados y Otorgados	0
Avisos de Publicidad	0
Medidas de seguridad	2
Sanciones	1

LABORATORIO ESTATAL DE SALUD PÚBLICA

ENERO – MARZO 2015

Programa Mes	Resultados Vigilancia Sanitaria											
	Positivos											
	Agua Uso Con. Hum.	Alimentos Preparados	Alim.Pre. Pesca	Paletas y Helados	Productos Lácteos	Agua Emb. Y Hielo	Agua de Mar y Dulce	Productos Cárnicos	Productos del Mar	Aguas Ambient ales	Otros Productos	Total
Enero	69	27	18	1	22	38	9	4	14	0	2	204
Febrero	157	29	4	17	8	113	0	11	15	26	7	387
Marzo	155	51	21	33	36	21	26	12	27	8	0	390
Total	381	107	43	51	66	172	35	27	56	34	9	981

LABORATORIO ESTATAL DE SALUD PÚBLICA

ENERO – MARZO 2015

Programa Mes	Resultados de Vigilancia Epidemiológica									
	<i>Positivos</i>									
	Zoonosis	Inf. Diarreicas	V. Cholerae	Enf. Trans. Vector	Sup. Inertes	Enf. Trans. Sexual	Inf. Resp.	Otros		Total
Enero	3	30	0	8	0	44	16	36	6	143
Febrero	32	65	0	10	0	32	9	80	5	233
Marzo	24	57	0	11	0	51	17	54	6	220
Total	59	152	0	29	0	127	42	170	17	596

CENTRO ESTATAL DE LA TRANSFUSION SANGUINEA

El Centro Estatal de la Transfusión Sanguínea, continúa realizando diversas actividades que se desempeñan como: Verificación Sanitaria a Bancos de Sangre, Servicios de Transfusión, además de realizar la captación de donadores, en establecimientos Públicos, Sociales y Privados.

El Estado de Nayarit cuenta con 41 Servicios de Transfusión y 5 Bancos de Sangre.

ACTIVIDADES REALIZADAS	HIV	AgsHB	HCV	BRUCELA	VDRL	CHAGAS	OTROS	TOTAL
Estudios Serológicos	2,897	2,896	2,877	2,896	2,873	2,897	5,804	23,140
Serología Positiva	5	6	25	6	29	5	0	76
TOTAL	2,902	2,902	2,902	2,902	2,902	2,902	2,902	23,216

ASPECTOS RELEVANTES:

- 76 Pacientes rechazados por serología positiva a enfermedades infectocontagiosas.
- Se realizaron 3 campaña de donación voluntaria de sangre, en diferentes instituciones educativas.
- 2,251 Unidades de Sangre estudiada en el trimestre enero – marzo 2015: (3,641) componentes sanguíneos se dieron a los diferentes hospitales para su uso, existiendo al final del mes de marzo /15
- , (664) unidades.
- Sangre estudiada. (Es a la que se le realizan las pruebas Serológicas: HIV, AgsHB, HCV, Brucella Abortus, VDRL, Chagas, Bh, Grupo Y Rh, y habiendo resultados negativos, se le considera sangre estudiada.)
- Se realizó 1 reunión del grupo técnico de medicina transfusional.